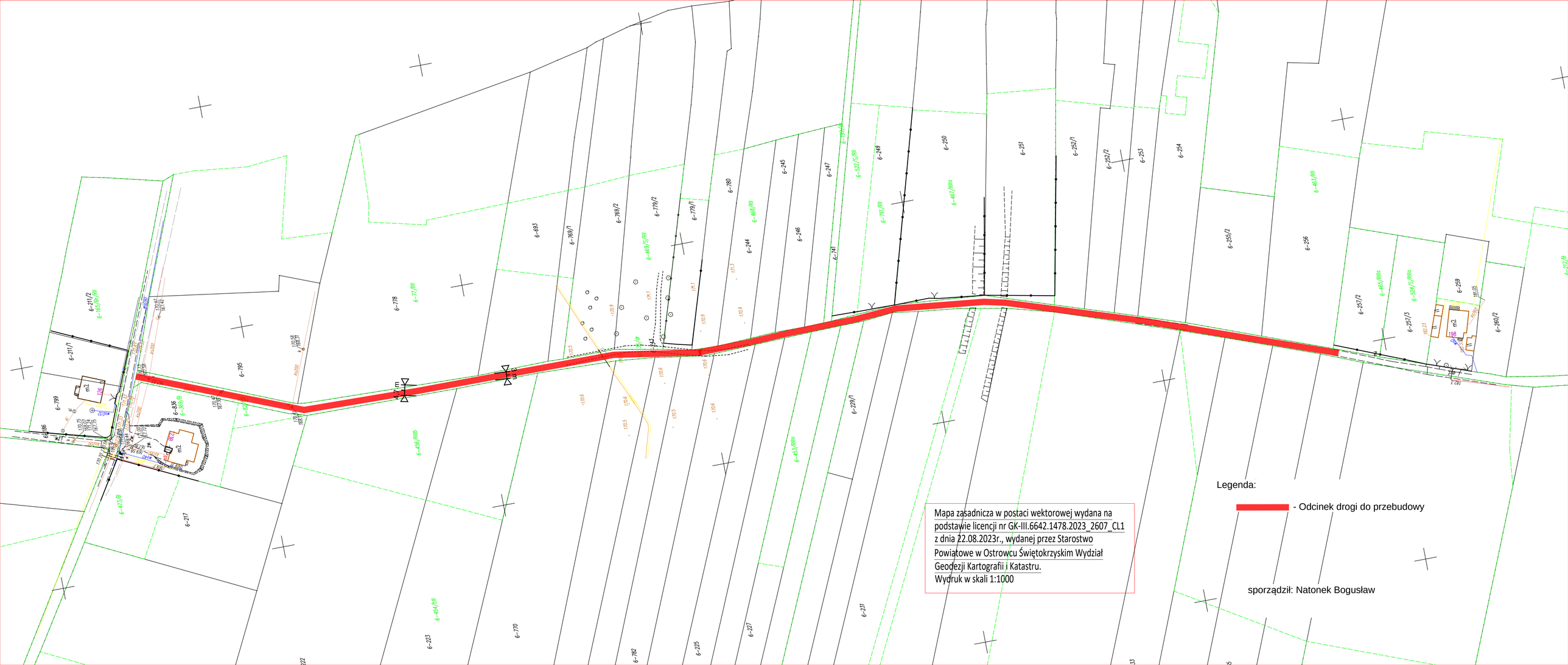
Mapa zasadnicza w postaci wektorowej wydana na podstawie licencji nr GK-III.6642.1478.2023_2607_CL1 z dnia 22.08.2023r., wydanej przez Starostwo Powiatowe w Ostrowcu Świętokrzyskim Wydział Geodezji Kartografii i Katastru.
Wydruk w skali 1:1000
Legenda:
- Odcinek drogi do przebudowy
sporządził: Natonek Bogusław